

社協だより

SAIKISHAKYO



9

2023

No.104



点字やアイマスクなど
いろんな体験ができる！



遊びながら
福祉を学ぼう！

仲町商店街で
待ってるよ♪

ちびっこフェスティバル

ステージ発表も
あるよ♪

とんとんとんの
カレー無料配布！



令和5年10月15日(日)
10時~13時 仲町商店街

当日は楽しく学べるコーナーや、景品を
準備してお待ちしています♪



【目次】

ちびフェスのお知らせ・・・表紙
就任のごあいさつ・役員紹介・・・2
サロンから地域を元気にプロジェクト!!・・・2
令和4年度 事業報告・収支決算報告・・・3
災害ボランティアセンターってなに?・・・4
赤い羽根共同募金運動・・・5
緊急情報キット・・・5

運転ボランティア募集・・・6
児童館の運動会のお知らせ・・・6
佐伯市老人クラブ大会について・・・6
香典返し(6/1~7/31まで)・・・7
心配ごと相談・弁護士の法律相談・・・7
地域づくり 本匠支部・・・7
地域づくり 鶴見支部・・・8
ぬりえコンテスト・・・8

こちらから
ご覧下さい





就任のごあいさつ

会長 かわはらのぶと 河原 修仁

このたび、令和5年6月19日に開催されました理事会において、佐伯市社会福祉協議会会長に選任されました河原修仁でございます。

佐伯市の地域福祉の推進に大きな役割を果たしてきた社協の重責を担うこととなり、身の引き締まる思いとともに、皆様のお役に立てるよう誠心誠意取り組んでまいり所存でございます。

さて、人口減少社会に突入するとともに少子高齢化が加速する中、家族機能の低下や地域のつながりが希薄化するなど、地域社会を取り巻く環境は大きく変化してきており、地域住民が抱える福祉課題は複雑化・複合化しています。

このような中、社協の理念でもございます「誰もが安心して暮らせるまちづくり」の実現に向け、本年度は「第4期佐伯市地域福祉活動計画」を佐伯市の地域福祉計画と共有し、密接に連携して策定する予定となっております。本計画は今後5年間の活動指針となるもので、これからの佐伯市の地域福祉の推進になお一層努力してまいります。

“徳は孤ならず必ず隣あり” という言葉が私の信条です。善行を重ねていくことは孤独ではなく、必ずこれに共感してくれる人がいることを信じております。

市民の皆様方のお力添えをいただきながら、役職員一丸となって「おもいやり」と「やさしさ」の気持ちを胸に、精一杯の努力を重ねて参りたいと存じます。

どうぞ、市民の皆様方のさらなるご理解とご協力、ご支援を賜りますよう切にお願い申し上げ、就任のご挨拶とさせていただきます。

社会福祉法人 佐伯市社会福祉協議会役員紹介

理事及び監事の任期満了に伴い、次の皆様が新たに選任されました。(敬称略)

任期：令和5年6月19日～令和7年定時評議員会終了の時まで

役職	氏名	選任基準
会長	河原 修仁	地域代表
副会長	矢野 哲丸	地域代表
副会長	宮崎 正豊	地域代表
常務理事	浅利 公彦	学識経験者
理事	鹿島 美佐子	地域代表
理事	河合 睦夫	地域代表
理事	廣田 元信	地域代表
理事	安倍 謙一	地域代表
理事	高橋 コリ子	地域代表

役職	氏名	選任基準
理事	伊東 美恵子	地域代表
理事	武田 晴美	行政関係者
理事	西嶋 信子	社会福祉関係団体代表
理事	柳 信夫	社会福祉関係団体代表
理事	阿武 洋子	ボランティア関係者
理事	五島 俊雄	社会福祉事業経営者
理事	大石 ゆかり	豊寿苑管理者
監事	利光 充規	税理士
監事	工藤 照正	地域福祉関係者

サロンから地域を元気にプロジェクト!!

手芸ボランティア 「結の会」「つむぎ」コラボ企画

令和4年度
支援型サロン参加
90歳以上の方へ

支援型サロンには90歳以上の方が約100名参加しています。サロンを訪問する中で、90歳の方が「もうサロンを引退せんとな…」「私たちがおると若い人が入りにくくなるかもなあ…」とぼつりとこぼしました。サロン活動が継続できているのは、元気に参加している皆さんのおかげです。

手芸ボランティアさんのご協力のもと、「これまでの貢献に感謝するとともに、これからも皆さんのお手本としてサロンに参加してほしい!」という思いを込めた“巾着袋”をお届けしました。

“気軽に★たのしく★元気よく”この巾着袋を持ってこれからもサロンに来てくださいね!



結の会



つむぎ



巾着袋
(どんぼろ)

【お問い合わせ】

電話：22-2150
担当：岩木・山崎

令和4年度 事業報告

令和5年6月2日に理事会、19日に評議員会が開催され、令和4年度事業報告と決算報告が承認されました。

まず総務課から、会務の運営、中期的な財政基盤の確立に向けた取り組み、社協会費の状況など、9項目が報告されました。

次に地域福祉課から、重点事業の生活支援体制整備事業（地域づくり大作戦）、生活困窮者自立支援事業の取り組み、成年後見支援センターの設置による権利擁護体制の充実をはじめ、コロナ禍における各種地域事業実績の推移、生活困窮者世帯の増加に伴う支援の現状などを中心に経過報告を行いました。

次に在宅福祉課から、介護保険事業の状況、障がい者を対象とした事業、受託事業の状況などが報告されました。

最後に施設福祉課から、佐伯市特別養護老人ホーム豊寿苑の状況が報告され、重点事業のノーリフティングケア推進の取り組み、要介護3以上の方が入所者の約99パーセントを占めていること、職員のスキルアップ研修や感染症対策に力を入れてきたことなどが報告されました。

【 令和4年度 収支決算報告 】

(単位：円)

収 入	会費収入	8,042,341
	寄附金収入	3,498,940
	経常経費補助金収入	87,491,047
	受託金収入	248,930,380
	貸付事業収入	413,000
	事業収入	20,243,209
	負担金収入	3,102,817
	介護保険事業収入	696,261,787
	障害福祉サービス等事業収入	20,535,150
	受取利息配当金収入	131,144
	その他の収入	6,987,663
	積立資産取崩収入	815,417
	その他の活動による収入	31,289,600
	資金収入合計①	1,127,742,495

支 出	人件費支出	833,564,250
	事業費支出	228,649,453
	事務費支出	4,838,261
	貸付事業支出	465,000
	共同募金配分金事業費	4,176,000
	助成金支出	6,476,711
	負担金支出	43,201,784
	その他の支出	582,679
	施設整備等支出	11,342,120
	積立資産支出	852,217
	その他の活動による支出	26,542,450
	資金支出合計②	1,160,690,925

令和4年度資金収支差額①－②	-32,948,430
令和3年度末支払資金残高	249,874,856
令和4年度末支払資金残高	216,926,426

詳細については、当会ホームページに掲載しています。



災害ボランティアセンターってなに？

災害ボランティア活動を円滑に進めるための拠点です。

被災された方々が1日も早く「普段の暮らし」を取り戻せるよう、困りごとを抱える被災者と、各地から参加されるボランティアをつなぐ仕組みです。



災害ボランティアセンターでの活動



① ニーズ受付

被災者からの依頼を受け付けます。必要に応じて、現地調査を行います。



② ボランティア受付

受付表とボランティア活動保険カードへの記入、名札の作成を行います。



③ オリエンテーション

被災者のプライバシーの保護や寄り添う事の大切さなど活動上の留意事項等の説明を受けます。



④ マッチング

依頼内容の説明を聞き、活動先を調整します。



⑧ 活動報告

リーダーは活動状況と活動継続の有無をスタッフに報告します。資材を返却して各自解散です。



⑦ 救援活動

「被災者に寄り添う」という気持ちを大切にしながら、災害ボランティア活動を行います。



⑥ 資材の貸し出し・送迎

必要な資材等の貸し出しのチェックを受けます。必要に応じて作業用車両の貸し出しやボランティアの送迎も行われます。



⑤ グループング

グループを作り、リーダーを決め、詳しい依頼内容の説明を受けます。

被災地で災害ボランティア活動をする際には、被災地に負担をかけないようにすることが基本となります。被災地の情報確認や持ち物の確認などしっかりと準備して行きましょう。

＼ボランティア活動に必要な道具などが載ってるよ！



【お問い合わせ】
電話：22-2150
担当：後藤・山崎

じぶんの町を良くするしくみ

今年も10月1日から全国一斉に「赤い羽根共同募金運動」が始まります。また、12月1日から12月31日までは「歳末たすけあい募金」の期間となっています。

昨年も皆さまのあたたかいご支援により、募金活動を実施することができました。今年も変わらぬご理解・ご協力をいただきますよう、よろしくお願いいたします。

～ 赤い羽根共同募金の使いみち(令和4年度)～

市内全域	…	子育てサロン、法律相談、広報誌の発行、ちびっこフェスティバルなど
佐伯	…	さいき通りゃんせ、3カフェテラス(高齢者福祉事業)、心配ごと相談
上浦	…	上浦元気アップ事業(高齢者福祉事業)
弥生	…	福祉スクール(住民福祉事業)
本匠	…	ひとつむぎ(高齢者福祉事業)
宇目	…	このゆびとまれ、思いやりごはん(高齢者福祉事業)
直川	…	シニア世代元気事業、スマホ教室(高齢者福祉事業)
鶴見	…	大島でつながるプロジェクト(高齢者福祉事業)
米水津	…	寄り合い座談会、よのうづの輪PR(住民福祉事業)
蒲江	…	福祉推進員活動事業(住民福祉事業)、心配ごと相談

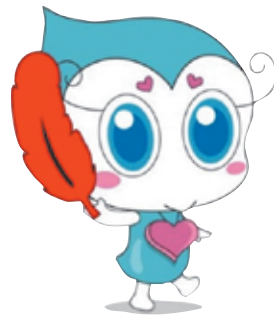

お問い合わせ

佐伯市共同募金委員会事務局(佐伯市社会福祉センター内)
電話：22-2150 担当：三原

「緊急情報キット」を知ってほしい!

～高齢者や障がいのある方の暮らしを支え、安心・安全を守ります～

- 筒の中に本人の「緊急連絡先」「かかりつけ医」等を記載した情報カードを入れます
- 冷蔵庫のドアポケットに筒を保管します
※保管場所を冷蔵庫としているのは、救急隊がすぐに筒を見つけ出せるためです
- 救急時や災害時、情報カードをもとに救急隊が搬送先医療機関の選定をします



1 緊急情報キットの申請

手続きを行い必要な情報を備えたカードを筒に入れて冷蔵庫に保管



緊急情報キットの活用イメージ

2 救急隊が到着し、すぐに筒を見つけて情報を確認

救急隊の対応・判断に役立つ



筒は、冷蔵庫のドアポケット

3 情報をもとに搬送先を選定



【お問い合わせ】佐伯市社会福祉協議会 電話：22-2150 担当：宮川・山崎 または最寄りの社協まで

たすけあい
支え合い

運転ボランティアを募集します！

弥生地区では、高齢者等の交通弱者を対象に、病院や買い物へ行く時に必要な送迎支援の実施に向けて準備を行っています。

実施にあたって運転ボランティア(有償ボランティア)を募集します。住民の助け合い活動にご協力いただける方、ご興味のある方はぜひご連絡ください。

募集対象

佐伯市内に住む普通運転免許証をもつ75歳未満の方
住民同士の助け合い活動に賛同する方



お問い合わせ 電話：46-3136 担当：山内・鹿釜

児童館の運動会に参加しませんか？

今年も佐伯・蒲江児童館では乳幼児親子対象の運動会を行います。子どもといっしょに参加して、楽しい時間を過ごしませんか？



日時や内容は右記のとおりです。

申し込み期間など、運動会の詳細については各児童館が発行する児童館だより10月号をご確認いただくか、電話でお問い合わせください。

* 佐伯児童館 *

日時 10月19日(木) 10:00~11:45
場所 番匠武道館
対象 寝返りが出来る子~
定員 40組
内容 寝返り競争・ハイハイ競争・親子競技・玉入れ など
その他 申し込み開始は9月25日(月)からとなります。
お問い合わせ 電話：22-9011

* 蒲江児童館 *

日時 10月25日(水) 10:00~12:00
場所 蒲江児童館芝生広場
対象 0~5歳までの乳幼児親子
定員 30組
内容 親子競技・ハイハイ競争・バルーンなど
その他 申し込み開始は10月2日(月)からとなります。
お問い合わせ 電話：42-1620

* 佐伯・蒲江児童館ともに、対象者は在宅保育の親子を優先させていただきます。



第18回 佐伯市老人クラブ大会

佐伯市老人クラブ連合会では「優良老人クラブ賞」を始め、米寿白寿を迎える会員の方々の功績を称えるため、第18回佐伯市老人クラブ大会を開催します。

とき

11月16日(木)
開会 10:00

講演

心の健康 ~ 仏心は歌心 ~

ところ

さいき城山桜ホール
大ホール

講師

南陽山勝光寺 住職 みなみ えしやう 南 慧昭 氏

内容

表彰、講演

お問い合わせ

佐伯市老人クラブ連合会事務局
電話：22-2150 担当：三原

(香典返し)

(住所)	(寄付者)	(故人)
【佐伯】		
上久部	繁里 雄一様	繁里 歌子様
西谷町	井上タカヨ様	井上 金生様
百谷	坂本 加代様	松井 正明様
【上浦】		
浅海井浦	管 邦博様	管 壽榮子様
【弥生】		
細田	渡邊まりこ様	渡邊 初恵様
山梨子	矢野 道勝様	矢野ケサ子様
【本匠】		
笠掛	柴田 幸子様	柴田 春雄様
【直川】		
横川	廣田 俊生様	廣田ハナ子様
下直見	橋迫太喜夫様	橋迫素代子様
上直見	上村 敏孝様	上村千代子様
下直見	日名子伴介様	梶原美知子様

(住所)	(寄付者)	(故人)
【鶴見】		
吹浦	福田美奈子様	福田 照様
【米水津】		
小浦	御手洗喜之様	御手洗ソミ子様
宮野浦	宮脇 茂俊様	宮脇イトエ様
【蒲江】		
蒲江浦	川野 秀志様	川野 剛志様
蒲江浦	川野 秀志様	川野須恵子様
蒲江浦	塩月 久人様	塩月 鶴子様

(物品寄付)

住所	寄付者	物品
中村東	建交労 大分分会 大分社会復帰事業団 つくしの会 様	じゃがいも
川原	高島 俊郎 様	玉ねぎ・じゃがいも



次の方々から、ご寄付をいただきました。
紙面掲載にて(掲載了承の方のみ)ご報告のうえ、
すべてのご寄付に対し心より厚くお礼申し上げます。
(受付期間：令和5年6月1日～令和5年7月31日)

(無料) 民生委員による心配ごと相談会

日頃の生活の中でおこる些細な出来事の相談等、内容は問いません。お気軽にお越しください。

担当支部	日付	時間	会場
佐伯	9月6日(水)	13:30~16:00	佐伯市社会福祉センター
蒲江	10月18日(水)	10:00~12:00	蒲江地区公民館
佐伯	11月1日(水)	13:30~16:00	佐伯市社会福祉センター
蒲江	12月20日(水)	10:00~12:00	蒲江地区公民館

【お問い合わせ】 電話：〈佐伯〉23-7451 担当：伊東
〈蒲江〉42-0154 担当：藤崎

(要予約) 弁護士の法律相談

日付	時間	弁護士	会場
9月21日(木)	13:30~16:00	西山 巖	佐伯市社会福祉センター
10月19日(木)	13:30~16:00	廣瀬和弘	
11月9日(木)	13:30~15:30	三井嘉雄	
12月21日(木)	13:30~16:00	廣瀬和弘	

※弁護士費用は、社会福祉協議会が負担いたしますので無料です。

【お問い合わせ】 電話：23-7450 担当：甲斐



支え合う地域づくり

～活動の現場から～

地域により支え合いのかたちは様々。市内9か所に設置している社協支部ごとの住民による支え合いの活動などを紹介します。

本匠支部

ひとしずくちゃん見守りレター ～山部・樫峯地区へ～

民生委員・児童委員が不在の山部・樫峯地区住民15世帯へ、見守りレターの会(住民有志)が手紙を書いて出しました。受け取った方は、「気にかけてくれて、とてもうれしい」との声。

見守りレターは、離れていても住民同士のつながりができることを目的に、季節ごと年間4回ほど出す予定です。手紙を書いてくれる方も募集中です。

お問い合わせ 電話：57-6065 担当：山内・塩田



すべて手書きで、相手の方を思い浮かべながら書いています



郵便が届くことで、声掛けや見守りに繋がります！

支え合う地域づくり

～活動の現場から～

鶴見支部 松浦地域発～“ハッピー”見守り隊

「お元気ですか～」と声をかける、ちょっと気にかける、さりげなく見守る。住民の小さな支え合いの取り組みが始まりました。

見守り隊は、ウォーキング仲間同士が自身の健康づくりを楽しみながら、高齢者宅を訪問しています。顔を合わせたり、なにげない会話をすることで、「安心や嬉しい（ハッピー）を届けたいですね」と明るく話されます。無理せずに、今できること、お互いさまの活動が地域に広がっています。



おしゃべりしながら 楽しみながら健康づくりと支えあい活動中です



こんにちは～
今日も良い天気ですね
おかわりありませんか～

～大島とつながる～ いつまでも安心して暮らしたいをお手伝い 買い物支援サービス事業 始めました

大島で唯一の店が閉店したことを受け、買い物を代行して商品をお届けする仕組みができました。

週に一度、大島むつみ苑から送られてくる利用者の注文書を見ながら、地域のスーパーで買い物をします。個別に袋詰めされた商品は、漁協運搬船により島民へと届けられます。

漁協や行政をはじめ鶴見地域の各団体が連携し、住民の困りごとの解決に取り組んでいます。



買い物を代行する
ボランティアグループ
鶴鶴クラブ協力会員

今日も沢山の商品が到着しました
このあと島民の方へ届きます



頼んだぞー

お問い合わせ 電話：33-7003 担当：神崎・水口

★ひとしずくちゃんぬりえコンテスト結果発表★



今回のテーマは「夏」 佐伯・上浦・蒲江・弥生の4児童館を利用している子どもたちがひとしずくちゃんぬりえコンテストに参加してくれました。

ひまわりやセミを夏らしい元気いっぱいの色で塗ってくれた子どもたち。作品を見ているだけでたくさんの元気なパワーをもらいました!! 参加してくれたみなさん、ありがとうございました。

今回の応募総数 191 名の中から選ばれた各部門の最優秀賞のお友だちをご紹介します。
次回もたくさんのご応募お待ちしております♪



5・6年部門
渡辺 大智さん(5年)
蒲江



3・4年生部門
奥村 彪之助さん(4年)
上浦



1・2年部門
久米 莉央さん(1年) 蒲江



5・6歳部門
さとう だいきくん(6歳)
上浦



3・4歳部門
なかお はるあきくん(4歳)
弥生



0・1・2歳部門
いけがみ はるきくん(2歳)
佐伯